

LAP CMI シリーズ

都道府県別・進路指導支援システム 茨城県版 NET-V3

<http://www.laphouse.com>

学校用コンピュータソフト開発・販売 ラップエディックソフト TEL.022-366-4405 FAX.022-362-8477

NET2009製品のメイン機能が使える最新版

茨城県版 NET-V3 [新発売]

ネットワーク対応。簡単な操作でデータの一元化が図れます！

同時分担入力を実現するなら実力の NET-V3！



●本ソフトの無制限ライセンス版をネットワークの環境下でご活用の場合は、データファイル収録のフォルダを共有設定するだけの簡単操作で、データの一元化を図ることができます。

また、データリフレッシュ機能の働きにより、何の制約も受けずに複数のパソコンで同時にデータ入力が行えます。

●データリフレッシュ機能は、書き込みの際、他機によるデータ更新状況を自動的にチェックし、自機側で更新したデータのみを保存することを可能にした機能です。

本機能の働きにより、ファイル内の最新データを自機側の陳腐化したデータで上書きしてしまう恐れがありません。

●生徒データの入りは右のウィンドウなどで行えるほか、Microsoft Excelで入力されたデータがある場合は、これをコンバート機能を利用して本ソフト側に取り込むこともできます。

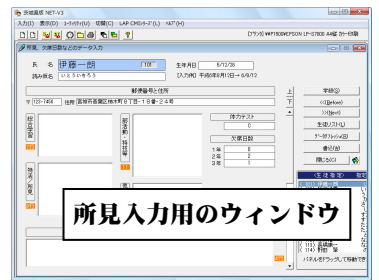

44 データコンバートと文字列の入力

コンバート元 [貼付データ]				コード列= A				カットボードのデータを貼り付ける(B)				行削除(D)	閉じる
No.	A	B	C	D	E	F	G	H	I				
1	組No.	氏名	読み仮名	生年月日	入学・編入学関連	卒業関連	保護者氏名	郵便番号	住所				
2	101	伊藤 一郎	いとういちろう	5/12/28	17/4/10/0/1/A	20/3/15/A	伊藤 吾一郎	123-7456	宮城市青葉区榎木町8丁目-18番				
3	102	稲垣 達男	いながきたつお	6/3/8	17/4/10/0/1/A	20/3/15/A	稲垣 次郎	123-4567	宮城市青葉区柳町3丁目-30番-19号				
4	103	上田 達男	うえだたつお	6/3/22	17/4/10/0/1/A	20/3/15/A	上田 哲夫	123-7456	宮城市青葉区榎木町3丁目-15番				
5	104	加藤 和男	かとうかずお	5/7/15	17/4/10/0/1/A	20/3/15/A	加藤 靖史	123-6745	宮城市青葉区紅葉町5丁目-10番				
6	105	斎藤 佑司	さいとうゆうじ	5/7/18	17/4/10/0/1/A	20/3/15/A	斎藤 宗雄	123-6745	宮城市青葉区紅葉町2丁目-10番				
7	106	清水 豊	しみずゆたか	5/12/28	17/4/10/0/1/A	20/3/15/A	清水 彰	123-4567	宮城市青葉区柳町8丁目-12番-22号				
8	107	菅井 郁一	すがいゆういち	5/11/5	17/4/10/0/1/A	20/3/15/A	菅井 一郎	123-6745	宮城市青葉区紅葉町1丁目-20番				
9	108	杉田 友一郎	すぎたゆういちろう	5/12/1	17/4/10/0/1/A	20/3/15/A	杉田 源治	123-6745	宮城市青葉区紅葉町2丁目-10番				
10	109	高垣 幸男	たかがきゆきお	5/5/8	17/4/10/0/1/A	20/3/15/A	高垣 淳夫	123-6745	宮城市青葉区紅葉町7丁目-28番				
11	110	高橋 富男	たかはしとみお	5/9/28	17/4/10/0/1/A	20/3/15/A	高橋 太郎	123-6745	宮城市青葉区紅葉町4丁目-17番				
12	111	戸田 文彦	とくだふみひこ	6/1/17	17/4/10/0/1/A	20/3/15/A	戸田 文彦	123-6745	宮城市青葉区紅葉町4丁目-17番				

コンバート先 [住所]

No.	組No	氏名	住所
1	101	伊藤 一郎	宮城市青葉区榎木町8丁目-18番-24号
2	102	稲垣 達男	宮城市青葉区柳町3丁目-30番-19号
3	103	上田 達男	宮城市青葉区榎木町3丁目-15番-22号
4	104	加藤 和男	宮城市青葉区紅葉町5丁目-10番-19号
5	105	斎藤 佑司	宮城市青葉区紅葉町1丁目-21番-23号
6	106	清水 豊	宮城市青葉区柳町8丁目-12番-22号
7	107	菅井 郁一	宮城市青葉区紅葉町1丁目-20番-24号
8	108	杉田 友一郎	宮城市青葉区紅葉町2丁目-10番-15号
9	109	高垣 幸男	宮城市青葉区紅葉町7丁目-28番-12号
10	110	高橋 富男	宮城市青葉区紅葉町4丁目-17番-16号
11	111	戸田 文彦	宮城市青葉区紅葉町8丁目-13番-18号
12	112	永井 信一	宮城市青葉区柳町2丁目-14番-22号
13	113	長橋 康一	宮城市青葉区榎木町8丁目-18番-25号
14	114	野田 翠	宮城市青葉区榎木町4丁目-28番-17号
15	115	羽田 智一	宮城市青葉区紅葉町9丁目-20番-20号
16	116	森田 新	宮城市青葉区柳町4丁目-26番-20号

下のパネルから扱い項目を選択してください。まだデータの貼り付けを行っていない「ボタンをクリックし、これを行います。」

- 読み仮名
- 住所
- 観点別学習状況
- 行動の記録
- 調/倍
- 生年月日
- 欠席日数
- 選択教科
- 調/総合学習
- 調/その
- 郵便番号
- 体力テスト
- 特別活動の記録
- 調/特活・所見
- 抄A/綴

Microsoft Excel

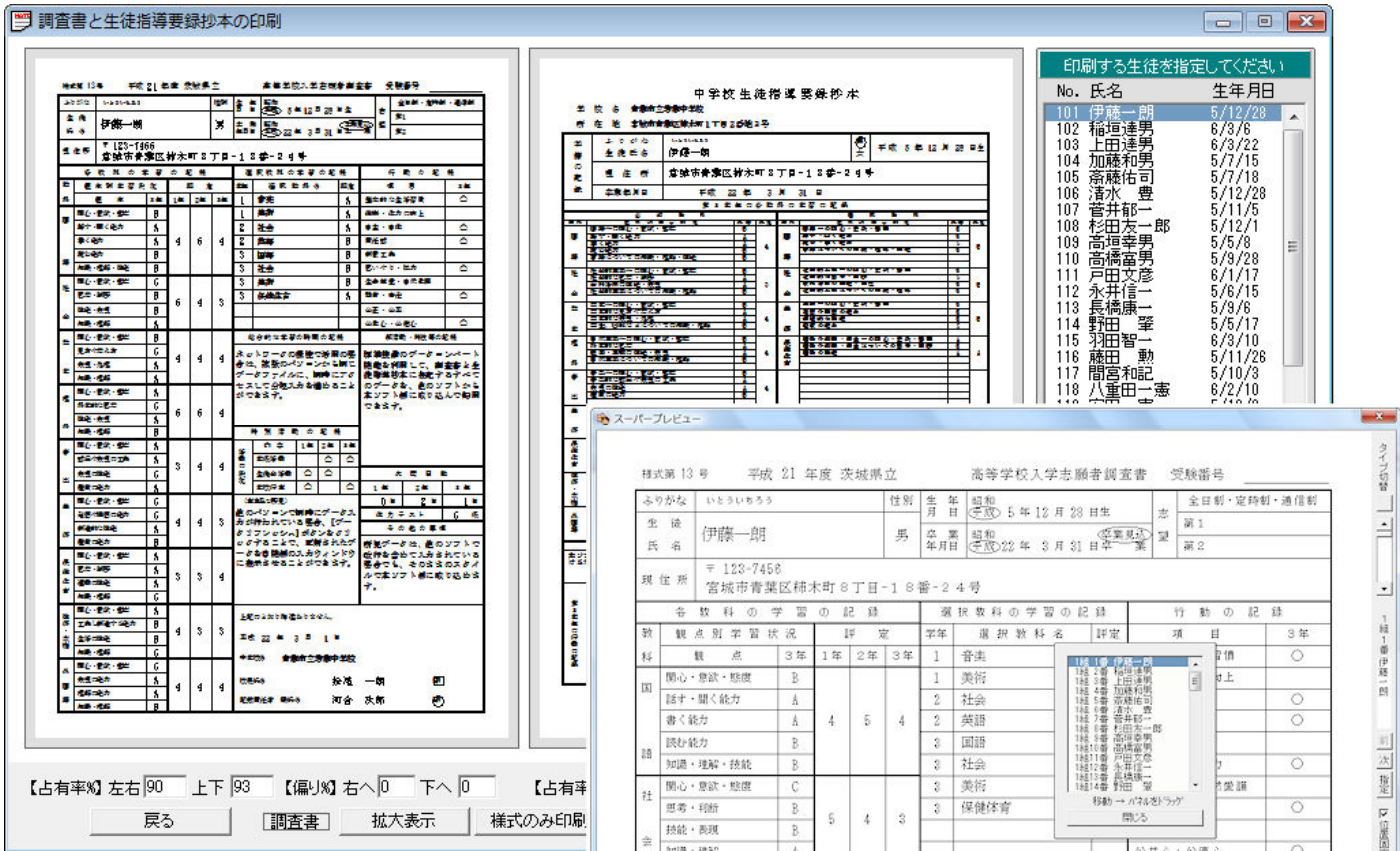

調査書と生徒指導要録抄本A・Bタイプの印刷

スーパープレビューダイアログ

NET-V3の注目の新機能

○ 調査書と抄本印刷で活用できるスーパープレビュー機能

印刷と同一の体裁で、超拡大サイズで表示されますので、本番印刷の前のデータチェックに極めて有効となります。プレビュー画面から直接生徒を指定する機能や、データを任意の色で表記して目立たせる機能などが活用できます。

○ 所見テンプレートブックから入力欄に文字列を自動転送できる機能

テンプレートブックは、調査書や生徒指導要録抄本に表記する所見文字列の雛形を、最大10の内容に分類して管理できるものです。所見データの入力時に、ブックのシートから任意の文字列を選択し、これを、自動で生徒の入力欄に転送できます。

○ すべての一覧表のデータを Microsoft Excel に書き出す機能

NET-V3 で作成できるすべての一覧表のデータを、NET-V3 側で自動調整された列幅やフォント関連情報などを伴ったまま Microsoft Excel のシートに自動で書き出すことができます。

○ NET2009で高い評価をいただいているセキュリティ対策・ブラインド機能

ブラインド機能は、パソコンの操作を一時中断する際の、ディスプレイに表示されるデータの覗き見対策として装備されているもので、該当のボタンがクリックされるか、または、設定時間に達することで、開いているウィンドウのすべてがディスプレイから消え、代わりに、パスワード入力ダイアログが表示されます。

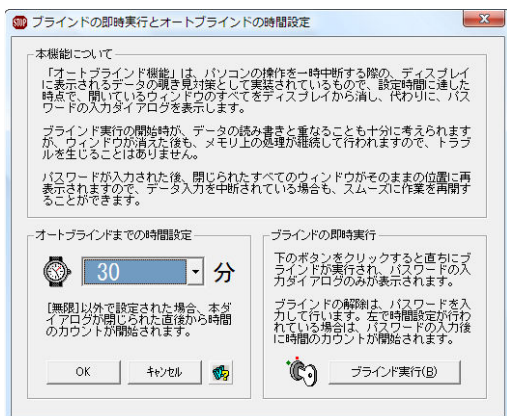

ブラインド機能に関するウィンドウ

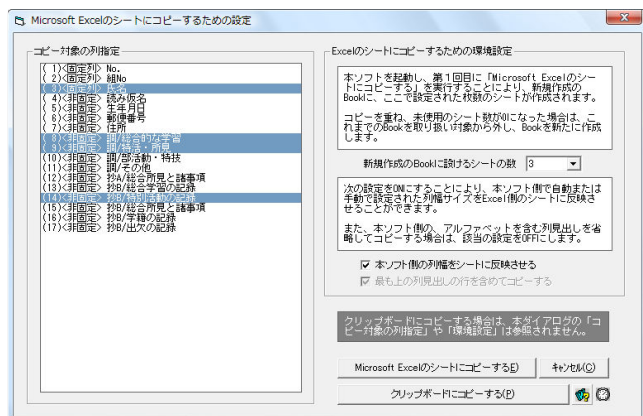

Microsoft Excel にコピーするための設定ウィンドウ

●本ソフトを使用するには、次のハードウェアおよびソフトウェアが必要です。

- ・Intel Pentium プロセッサを搭載したパーソナルコンピュータ
- ・Microsoft Windows に対応している 1024×768 ピクセル以上の解像度を持つディスプレイ
- ・128MB 以上の RAM を推奨
- ・Microsoft Windows 95/98/Me または Microsoft Windows NT 4.0/2000/XP/Vista
- ・進路指導支援ソフト「高校受験 32」(ラップエディックソフト)

●製品内容

- ・製品 CD-ROM
- ・活用マニュアル(製品 CD-ROM に収録)
- ・インストール説明書
- ・ライセンス契約書

●製品価格

- ・シングルライセンス版 17,000 円(消費税込み)
- ・無制限ライセンス版 29,000 円(消費税込み)

●シングルライセンスと無制限ライセンスについて

シングルライセンスは、1セットの製品を1台のパソコンにインストールしてご使用いただくライセンスです。無制限ライセンスは、1セットの製品を、登録ユーザーの方が所有されるパソコンに、台数に制限無くインストールすることが許可されているライセンスです。

●無制限ライセンス版のネットワーク対応について

無制限ライセンス版の場合、データフォルダをネットワークパス[¥¥サーバー名¥共有フォルダ名]で設定し、ネットワーク環境下にある複数のパソコンから、共通に、専用データファイルにアクセスすることができます。

無制限ライセンス版に装備されているデータリフレッシュ機能により、データ入力中に、ネットワーク環境下の他機側で更新された共有データを自機側のワークシートに呼び出すことができます。

書き込みの際も、他機によるデータ更新状況を自動的にチェックし、自機側で更新したデータのみを保存しますので、ファイル内の最新データを、自機側の陳腐化したデータで上書きしてしまう恐れがありません。

有限会社 ラップエディックソフト

〒985-0823 宮城県七ヶ浜町遠山2-6-1-101

TEL(宮城) 022-366-4405 (東京) 03-3585-4429

弊社ホームページ <http://www.laphouse.com>