

LAP CMI シリーズ

都道府県別・進路指導支援システム 長野県版 NET-V3

<http://www.laphouse.com>

学校用コンピュータソフト開発・販売 ラップエディックソフト TEL.022-366-4405 FAX.022-362-8477

NET2009製品のメイン機能が使える最新版

長野県版 NET-V3 [新発売]

生徒データの入力がこれまで以上に、はかどります！
調査書などの印刷もお任せください！



- 生徒データの 입력は、専用の入力ウィンドウで行えるほか、Microsoft Excel で入力されたものをコンバート機能を利用して本ソフト側に取り込むこともできます。
- 本ソフトをネットワークの環境下でご活用の場合は、データファイル収録のフォルダを共有設定するだけの簡単操作で、データの一元化を図ることができます。また、データリフレッシュ機能の働きにより、何の制約も受けずに複数のパソコンで同時にデータ入力が行えます。
- 調査書の印刷は、生徒を任意に選択して行うモードと、指定した高校・学科の志願者の分を連続して行うモードの2通りから選んで行えます。
- 新搭載の「スーパーレビュー機能」の活用により、プレビュー画面から直接生徒を指定して、データの正誤チェックが行えます。データを任意の色で表記できる機能が役立ちます。

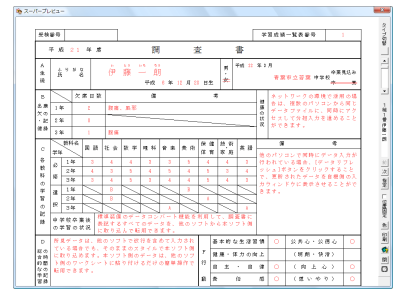

調査書の印刷

印刷する生徒を指定してください

No.	氏名	性別	読み仮名	生年月日
101 (1)	伊藤一朗	男	いとう いちろう	6/12/28
102 (2)	稲垣達男	男	いな がき たつお	7/3/6
103 (3)	上田達男	男	うえ たつお	7/3/22
104 (4)	加藤和男	男	かとう かずお	6/7/15
105 (5)	斎藤祐司	男	さいとう ゆうじ	6/7/18
106 (6)	清水 豊	男	しみず ゆたか	6/12/28
107 (7)	菅井郁一	男	すが い ゆういち	6/11/5
108 (8)	杉田友一郎	男	すぎ た ゆういちろう	6/12/1
109 (9)	高垣幸男	男	たか がき ゆきお	6/5/8
110 (10)	高橋富男	男	たかほし とみお	6/9/28
111 (11)	戸田文彦	男	とだ ふみひこ	7/1/17
112 (12)	永井信一	男	なが い しんいち	6/6/15
113 (13)	長橋康	男	なが しま こういち	6/9/8
114 (14)	野田 肇	男	のだ 肇	6/5/17
115 (15)	羽田智一	男	はね た ともかず	7/3/10
116 (16)	藤田 勲	男	ふじた いさお	6/11/26
117 (17)	間宮和記	男	まみや かずき	6/10/3
118 (18)	八重田一憲	男	やえだ かずのり	7/2/10
119 (19)	安田 実	男	やすだ みゆ	6/12/2
120 (20)	谷田部和男	男	やた べ かずお	6/4/5
131 (21)	井上昭子	女	いの うえ あきこ	6/6/16
132 (22)	岩瀬暢子	女	いわせ 暢子	7/2/1
133 (23)	上島ひろこ	女	うえじま ひろこ	7/3/10
134 (24)	太田真由美	女	おお た まゆみ	7/2/2
135 (25)	上谷 優	女	かみ たに ゆう	6/10/16
136 (26)	木村広美	女	きむら ひろみ	6/10/21
137 (27)	久野本浅美	女	くの もと あさみ	6/9/27
138 (28)	毛塚みつ子	女	けづか みつこ	6/12/28
139 (29)	田安令子	女	たやす れいこ	6/8/21
140 (30)	津田優美子	女	つだ ゆみこ	
141 (31)	遠山真理子	女	とやま まりこ	
142 (32)	成田春美	女	なり た はるみ	
143 (33)	浜谷悦子	女	はま たに えつこ	
144 (34)	広畑佐和子	女	ひろはた さわこ	

プレビュー表示 [左領域]⇒氏名をダブルクリック [拡大]⇒下のボタンをクリック

選択された生徒の調査書を印刷します | リスト内容の印刷 | リスト表示パターン: 1 2

【占有率%】 左右 85 上下 85 【偏り%】 右へ 0 下へ 0 【印刷形態】 ● 様式とデータ ○ データのみ

戻る 拡大プレビュー 様式のみを印刷する 色設定 印刷環境設定

調査書印刷のウィンドウ

使いやすさが光ります！ NET-V3 バージョン。

調査書データ入力ウィンドウと所見テンプレートブック

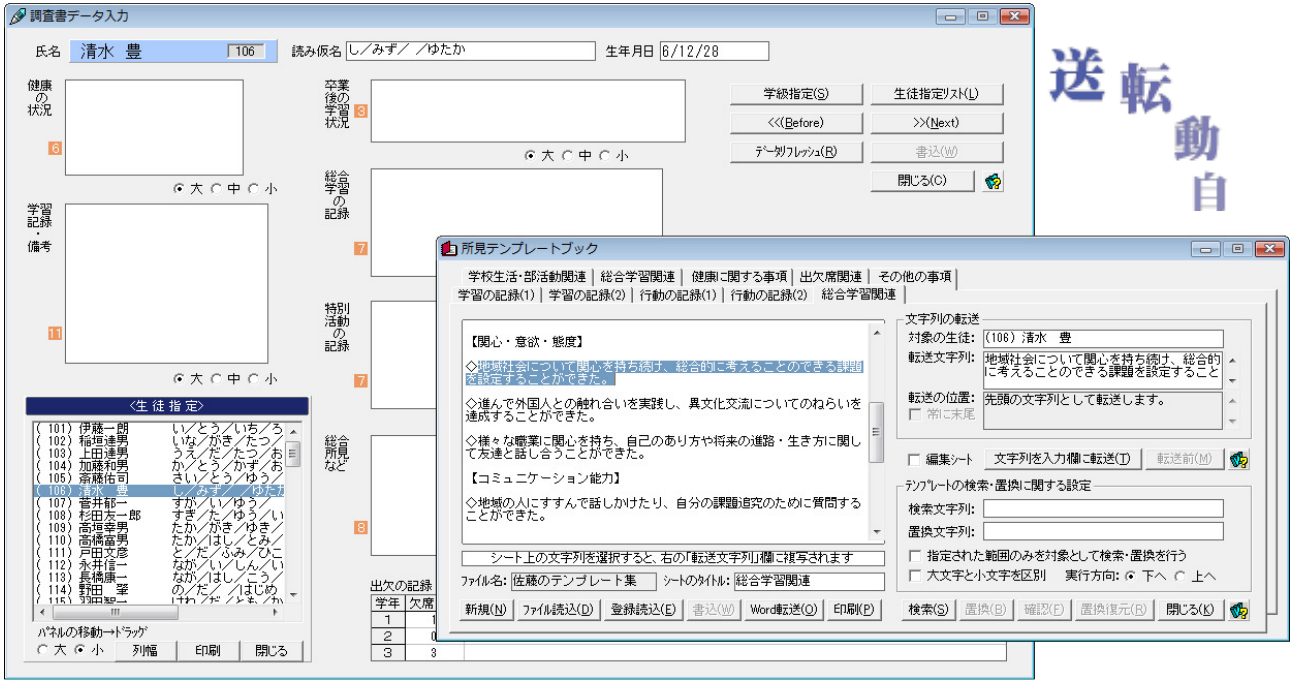

送転
動自

各所見の文字の大きさを、生徒ごと、所見ごとに3段階で設定することが可能となりました。Microsoft Excel で入力されている場合は、改行を含めたまま長野県版側に取り込んで転用できます。また、NET-V3では、雛形管理用のテンプレートブックから、指定した文字列を直接入力欄に転送できる機能が活用できます。

生徒データを守るブラインド機能

表形式の入力ウィンドウ

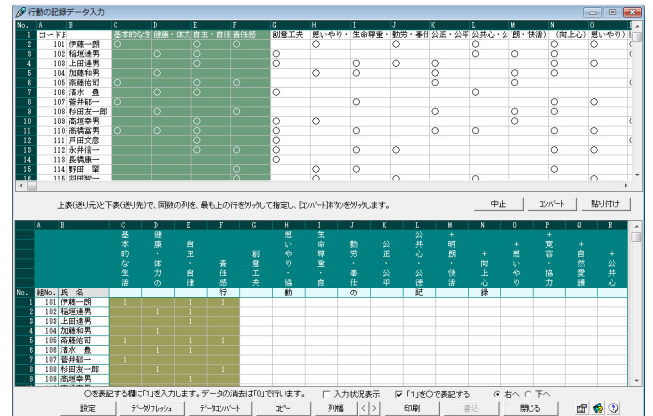
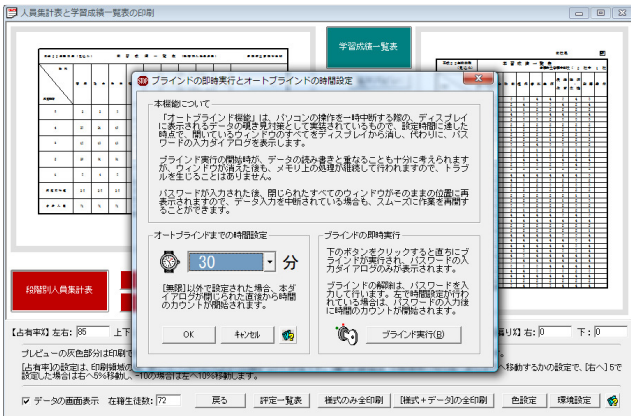

急な用事ができたとき、パスワード入力の画面のみを残して、一時的にすべてのウィンドウを消すことができます。NET2009 製品で好評の本機能が長野県版でも活用できます。

こちらから行うデータ入力では、入力後 ENTER キーを押す必要がありません。Excel などが入力されたデータがある場合は、ここから直接コンバートできます。

分担入力データ処理ウィンドウ

データコンバートウィンドウ

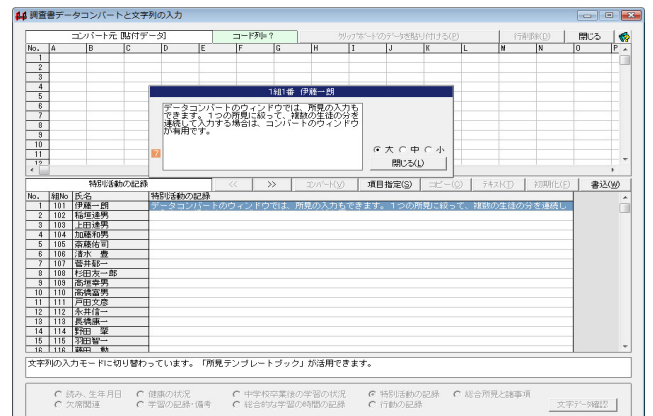
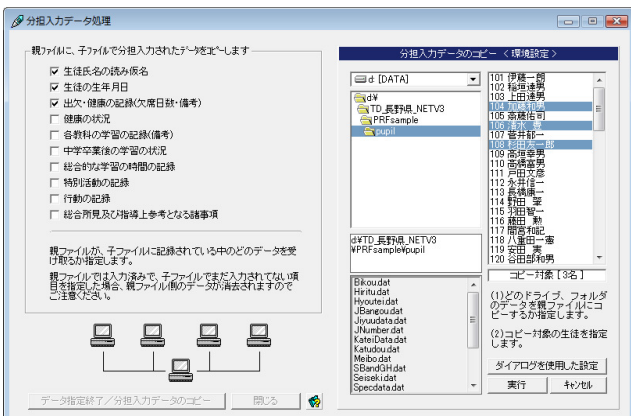

無制限ライセンスで活用できます。本ウィンドウの機能を活用することにより、ネットワークでつながっていないパソコンでも分担入力が可能となります。

本ウィンドウは、他のソフト側のデータの取り込む用途の他、1種類の所見のデータを、複数の生徒について連続して入力する目的で活用することもできます。

●本ソフトを使用するには、次のハードウェアおよびソフトウェアが必要です。

- ・Intel Pentium プロセッサを搭載したパーソナルコンピュータ
- ・Microsoft Windows に対応している 1024×768 ピクセル以上の解像度を持つディスプレイ
- ・128MB 以上の RAM を推奨
- ・Microsoft Windows 95/98/Me または Microsoft Windows NT 4.0/2000/XP/Vista
- ・進路指導支援ソフト「高校受験 32」(ラップエディックソフト)

●製品内容

- ・製品 CD-ROM
- ・活用マニュアル(製品 CD-ROM に収録)
- ・インストール説明書
- ・ライセンス契約書

●製品価格

- ・シングルライセンス版 17,000 円(消費税込み)
- ・無制限ライセンス版 29,000 円(消費税込み)

●シングルライセンスと無制限ライセンスについて

シングルライセンスは、1セットの製品を1台のパソコンにインストールしてご使用いただくライセンスです。無制限ライセンスは、1セットの製品を、登録ユーザーの方が所有されるパソコンに、台数に制限無くインストールすることが許可されているライセンスです。

●無制限ライセンス版のネットワーク対応について

無制限ライセンス版の場合、データフォルダをネットワークパス[\\¥¥サーバー名¥共有フォルダ名]で設定し、ネットワーク環境下にある複数のパソコンから、共通に、専用データファイルにアクセスすることができます。

無制限ライセンス版に装備されているデータリフレッシュ機能により、データ入力中に、ネットワーク環境下の他機側で更新された共有データを自機側のワークシートに呼び出すことができます。

書き込みの際も、他機によるデータ更新状況を自動的にチェックし、自機側で更新したデータのみを保存しますので、ファイル内の最新データを、自機側の陳腐化したデータで上書きしてしまう恐れがありません。

有限会社 ラップエディックソフト

〒985-0823 宮城県七ヶ浜町遠山2-6-1-101

TEL(宮城) 022-366-4405 (東京) 03-3585-4429

弊社ホームページ <http://www.laphouse.com>